



www.lanagrossa.de

MÜTZE · ALTA MODA CASHMERE 16
SFUMATO & ALTA MODA CASHMERE 16
Exklusivanleitung

MÜTZE · ALTA MODA CASHMERE 16

SFUMATO & ALTA MODA CASHMERE 16

Exklusivanleitung



Kopfumfang 56 – 58 cm

Material: Lana Grossa **Alta Moda Cashmere 16 Sfumato** (78% Schurwolle Merino, 12% Kaschmir, 10% Polyamid, Lauflänge 220 m/100 g), **100 g** Hell-/Dunkelgrün meliert (**Fb 206**) und Lana Grossa **Alta Moda Cashmere 16** (78% Schurwolle Merino, 12% Kaschmir, 10% Polyamid, Lauflänge 110 m/50 g), **50 g** Senf/Oliv (**Fb 36**); 1 Spiel Stricknadeln Nr. 5,5 und 1 Häkelnadel Nr. 4,5.

Glatt re in Rd: Immer rechte M str.

Kraus re: Hin- und Rückr re.

Jacquardmuster: M-Zahl teilbar durch 10. Siehe Zählmuster. Es ist jede Rd gezeichnet. Die 1. – 40. Rd 1 x arb. Der nicht in Arbeit befindliche Faden wird locker auf der Rückseite der Arbeit mitgeführt. Dabei darauf achten, dass die Fäden gleichmäßig gespannt sind.

Maschenprobe: Glatt re in Alta Moda Cashmere 16 Sfumato mit Nadeln Nr. 5,5: 16 M und 22 Rd = 10 x 10 cm.

Mütze: Der Pfeil in der Schnittzeichnung gibt die Strickrichtung an. Mit den Ohrenklappen beginnen. 1. Ohrenklappe: 4 M mit Nadeln Nr. 5,5 in Alta Moda Cashmere 16 Sfumato anschlagen. Kraus re str. und für die Rundung in der 3. R 1 x 2 M beids. dazu anschlagen, dann in jeder 2. R noch 2 x 1 M,

in der folg. 4. R 1 x 1 M und in der folg. 6. R 1 x 1 M beids. zun. = 16 M. Nach 7 cm, = 18 R ab Anschlag, alle M stilllegen. 2. Ohrenklappe ebenso str. Nun für die **Mütze** 6 M mit Nadeln Nr. 5,5 in Alta Moda Cashmere 16 Sfumato anschlagen, die 16 M der 1. Ohrenklappe re str., 36 M für das vordere Mützen-teil dazu anschlagen, die 16 M der 2. Ohrenklappe re str. und weitere 6 M dazu anschlagen = 80 M. M gleichmäßig auf das Spiel Stricknadeln Nr. 5,5 verteilen = 20 M pro Nadel. Der Rd-Beginn liegt in der rückw. Mitte, Rd-Beginn markieren. In Rd glatt re str. Nach 8 Rd glatt re im Jacquardmuster weiterarb. = 8 Rapporte. Die 1. – 40. Rd Jacquardmuster 1 x arb. Der nicht in Arbeit befindliche Faden wird locker auf der Rückseite der Arbeit mitgeführt. Dabei darauf achten, dass die Fäden gleichmäßig gespannt sind. In Alta Moda Cashmere 16 Sfumato glatt re weiterarb. und gleich in der 1. Rd mit den Abnahmen für die Kopfform beginnen: **1. Rd:** 16 x jede 4. und 5. M re zusstr. = 64 M. **2. – 4. Rd:** Ohne Abnahmen. **5. Rd:** 16 x jede 3. und 4. M re zusstr. = 48 M. **6. Rd:** Ohne Abnahmen. **7. Rd:** 16 x jede 2. und 3. M re zusstr. = 32 M. **8. Rd:** Ohne Abnahmen. **9. Rd:** Immer 2 M re zusstr. = 16 M. **10. Rd:** Immer 2 M re zusstr. = 8 M. Den Arbeitsfaden durch die restl. 8 M ziehen. Faden fest anziehen und gut vernähen.

Fertigstellen: Mütze spannen, anfeuchten und trocknen lassen. Den gesamten Mützenrand, einschließlich der Ohrenklappen, in Alta Moda Cashmere 16 mit Häkelnadel Nr. 4,5 mit 1 Rd fe M und 1 Rd Krebsm (fe M von li nach re) umhäkeln.

Zählmuster

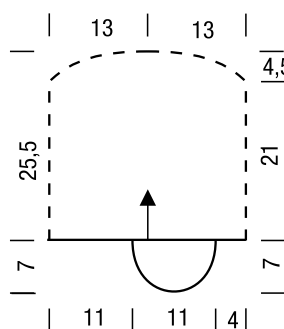
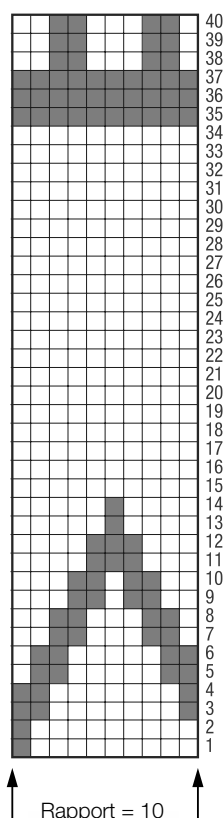

Mütze Hälfte

Zeichenerklärung:

- = 1 M re in Alta Moda Cashmere 16 Sfumato
- = 1 M re in Alta Moda Cashmere 16

Maschenprobe

Machen Sie eine Maschenprobe! Stricken Sie dafür ein 12 x 12 cm großes Stück im Muster Ihres ausgesuchten Modells. Danach zählen Sie Maschen und Reihen im Bereich 10 x 10 cm aus. Sind es weniger Maschen als in der Anleitung angegeben: Stricken Sie fester oder nehmen Sie dünnere Nadeln (1/2 bis ganze Nadelstärke). Haben Sie mehr Maschen gezählt: Versuchen Sie, lockerer zu stricken beziehungsweise nehmen Sie dickere Nadeln.

Bitte beachten Sie: Strickarbeiten fallen unterschiedlich aus. Daher sind die Maschenproben-Angaben auf den Bänderolen der Wolle nicht als verbindlich anzusehen. Außerdem werden diese immer auf der Basis glatt rechts erstellt. Für eine perfekte Arbeit ist daher die Maschenprobe im gewünschten Muster ein Muss. Damit Ihr Wunschmodell nicht nur schön aussieht, sondern auch passt!

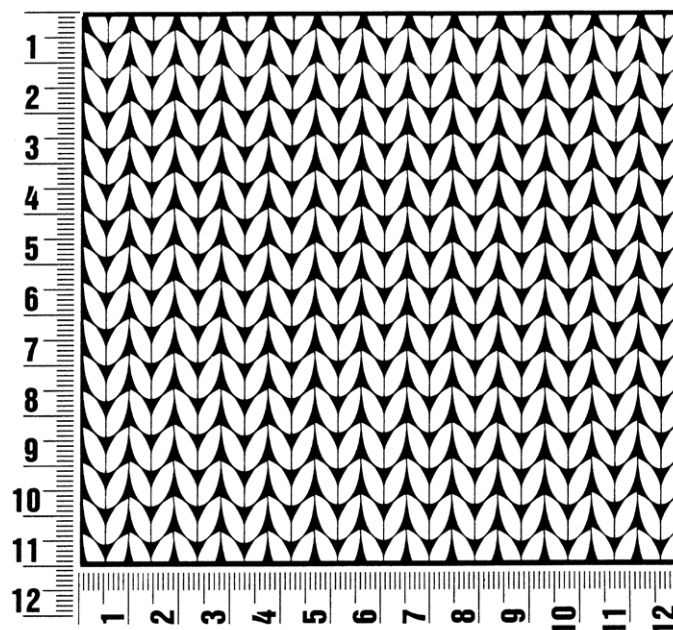

Abkürzungen

abgehob. = abgehoben

abh. = abheben

abk. = abketten

abn. = abnehmen

arb. = arbeiten

abw. = abwechselnd

beids. = beidseitig

Fb = Farbe

fe M = feste Masche

folg. = folgende

Kettm = Kettmasche

Lftm = Luftmasche

li = links

lt. = laut

M = Masche

mittl. = mittleren

R = Reihe

Rd = Runde

re = rechts

restl. = restliche

Stb = Stäbchen

str. = stricken

U = Umschlag

wdh. = wiederholen

zun. = zunehmen

zusstr. = zusammenstricken

Impressum

Herausgeber: Lana Grossa GmbH, Gaimersheim, www.lanagrossa.de