



www.lanagrossa.de

XXL MARKTTASCHE POLKA-DOTS · FELTRO

Modell 57 aus Strick + Filz 10

XXL MARKTTASCHE POLKA-DOTS · FELTRO



Modell 57 aus Strick + Filz 10

www.lanagrossa.de

Größe: vor dem Filzen: Boden-Durchmesser 56 cm, Umfang 180 cm, Höhe 60 cm, Henkel 5 x 35 cm nach dem Filzen (1x): Boden-Durchmesser 49 cm, Umfang 140 cm, Höhe 38 cm, Henkel 4,5 x 39 cm

Material: Lana Grossa **Feltro**, (100% Wolle, Lauflänge 50 m / 50 g), **750 g** in Rohweiß (**Fb 01**), (davon 250 g für den Boden), je **50 g** in Himmelblau (**Fb 65**), (Farbe A im Zählmuster), Mint (**Fb 67**) (Farbe B im Zählmuster), Flieder (**Fb 46**) (Farbe C im Zählmuster), Puderrosa (**Fb 70**) (Farbe D im Zählmuster), Hellblau (**Fb 66**) (Farbe E im Zählmuster), Häkelnadel Nr. 7, Stricknadel Nr. 9, Nadelspiel Nr.5

Maschenprobe gehäkelt: Mit Nd Nr 7 in fM gehäkelt ergeben 10 M und 11 Rd = 10 x 10 cm

Maschenprobe gestrickt : Glatt rechts mit Nadel Nr. 9 ergeben 10 M und 14 R 10 x 10 cm

Grundmuster Boden gehäkelt:
Grundmuster: fM in Rd

Taschenkörper gestrickt: Grundmuster: Glatt rechts in Reihen: In HinR alle M rechts, in RückR alle M links str.

Randmasche: Es wird ohne Rand-M gestr

Zählmuster Punkte: Über 88 M in der Breite str und 1.-72. R je 1x str

Der Taschenboden wird gehäkelt, der Taschenkörper und die Taschengriffe werden gestrickt.

Taschenboden: In Rohweiß mit Nd Nr 7 mit einen flexiblen Fadenring beginnend mit 2 Lm 11 fM häkeln und mit einer Km schließen. Ab 1. Rd in Spiralen häkeln und Rd nicht schließen.

Rd-Übergang mit einem Faden markieren. Zugenommen wird, indem in eine M 2 M gehäkelt, diese also verdoppelt wird. **1.Rd:** jede M verdoppeln = 24 M **2.Rd:** 24 M **3.Rd:** jede 3. M verdoppeln = 32 M **4.Rd:** jede 4. M verdoppeln = 40 M **5.Rd:** 40 M **6.Rd:** jede 5. M verdoppeln = 48 M **7.Rd:** 48 M **8.Rd:** jede 6. M verdoppeln = 56 M **9.Rd:** 56 M **10.Rd:** jede 7. M verdoppeln = 64 M **11.Rd:** jede 8. M verdoppeln = 72 M **12.Rd:** jede 9. M verdoppeln = 80 M **13.Rd:** 80 M **14.Rd:** jede 10. M verdoppeln = 88 M **15.Rd:** jede 11. M verdoppeln = 96 M **16.Rd:** jede 12. M verdoppeln = 104 M **17.Rd:** 104 M **18.Rd:** jede 13. M verdoppeln = 112 M **19.Rd:** jede 14. M verdoppeln = 120 M **20.Rd:** jede 15. M verdoppeln = 128 M **21.Rd:** 128 M **22.Rd:** jede 16. M verdoppeln = 136 M **23.Rd:** 136 M **24.Rd:** jede 17. M verdoppeln = 144 M **25.Rd:** 144 M **26.Rd:** jede 18. M verdoppeln = 152 M **27.Rd:** 152 M **28.Rd:** jede 19. M verdoppeln = 160 M **29.Rd:** 160 M **30.Rd:** jede 40. M verdoppeln = 164 M **31.Rd:** 164 M Abmaschen, Faden nicht abschneiden.

Taschenkörper: Für die Taschenvorderseite in Rohweiß mit Stricknadel Nd Nr 9 aus 82 fM 82 M herausstricken und eine Rück-R linker M str, dabei zwischen der 1. und 2. und vorletzten und letzten M jeweils 1 M aus dem Querfaden heraus str. = 84 M. Danach weiter nach Zählmuster str. dabei in der 1. Hin-R verteilt 4 M zunehmen = 88 M. Über den eingezeichneten Farbflächen jeweils 1 Punkt in entsprechender Farbe einstricken. Für jeden Punkt und für die Flächen zwischen den Punkten ein separates Knäuel verwenden. Somit wird in Bereichen, in denen 3 Punkte eingestrickt werden mit 7 Knäuel und in Bereichen, in denen 2 Punkte gestrickt werden mit 5 Knäuel gestr. Jeweils an den Farbübergängen die Fäden verkreuzen, damit keine Löcher entstehen.

Nach der 72. Rd in Rohweiß mit doppeltem Faden alle M abketten. Taschenrückseite identisch str., aber Zählschema Rückseite verwenden.

Taschenhenkel: Die Taschenhenkel mit Nd Nr. 5,0 mm sehr fest str. In Rohweiß mit 2 Nadeln des Nadelspiels 3 M anschl und eine Rück-R linker M str. **1.R:** 3 M rechts, 1 M zusätzlich anschlagen **2.R:** 4 M links, am Ende der R 1 M zusätzlich anschlagen **3.R:** 5 M rechts, 1 M zusätzlich anschlagen **4.R:** 6 M links, am Ende der R 1 M zusätzlich anschlagen **5.R:** 7 M links, M stilllegen Vorgang mit einer 2. Nd wdh. M zur Rd schließen und auf 3 Nd des Nadelspiels Nr 5 verteilen (5/4/5 M) und zur Rd schließen. Mit einer 4. Nadel in Rd glatt rechts stricken (fest stricken!!!) und in 35 cm Höhe ab Rundenschluss Weiter in R str. **1.R:** 1 M abketten, 6 M rechts **2.R:** 1 M abketten, 5 M links **3.R:** 1 M abketten, 4 M rechts **4.R:** 1 M abketten, 3 M links **5.R:** alle M abketten. Über den verbleibenden 7 M die 1.-5. R identisch str. Den zweiten Henkel identisch str.

Fertigstellen: Alle Fäden vernähen. Seitennähte schließen. Im Bereich der Seitennaht die M zusätzlich am Boden annähen, falls hier ein kleines Loch entstanden ist. Henkel an die obere Kante annähen. Dazu die Mitte an VT und RT markieren. Beidseitig 10 cm von der Mitte entfernt Henkel fest stecken. Der Zwischenraum zwischen den Henkeln beträgt also 20 cm. 7 M des Henkels aussen im Überwendlichstich annähen, die anderen 7 M innen dagegen nähen, sodass die obere Taschenkante wie von einer Spange eingeschlossen wird. Sehr fest und doppelt annähen. Zweiten Henkel ebenso an der Rückseite annähen.

XXL MARKTTASCHE POLKA-DOTS · FELTRO



Modell 57 aus Strick + Filz 10

www.lanagrossa.de

Vorderteil

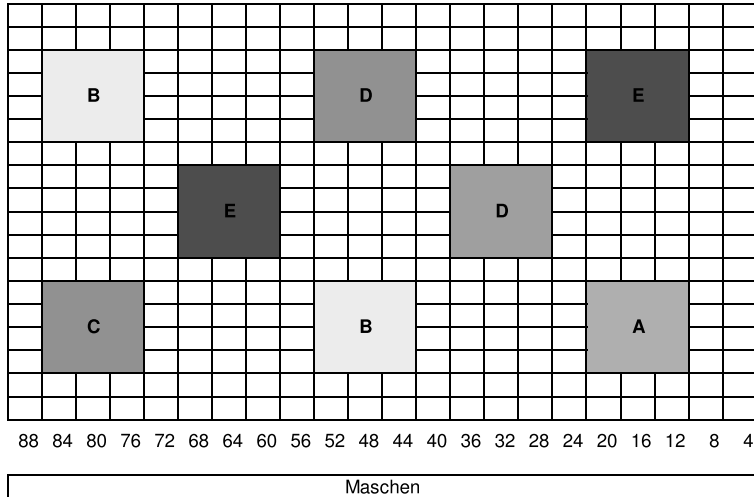

Rückenteil

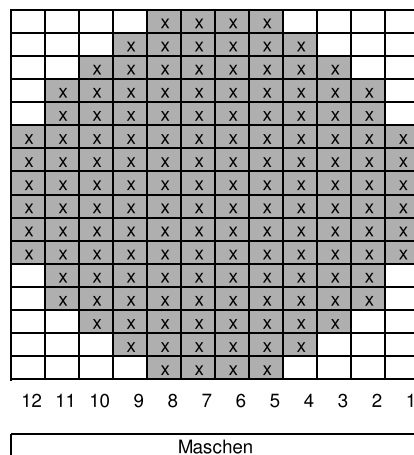
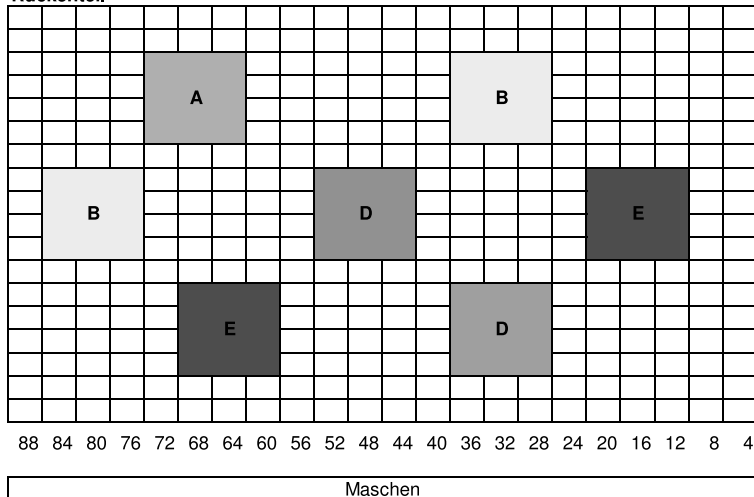

- 1 Kästchen = 4 Maschen in der Breite und 4 Rnd in der Höhe
- Rohweiß (Fb 01)
- A Himmelblau (Fb 65)
- B Mint (Fb 67)
- C Flieder (Fb 46)
- D Puderrosa (Fb 70)
- E Hellblau (Fb 66)

- x Farbe A, B, C, D, E oder F
- Grundfarbe Weiß

Maschenprobe

Machen Sie eine Maschenprobe! Stricken Sie dafür ein 12 x 12 cm großes Stück im Muster Ihres ausgesuchten Modells. Danach zählen Sie Maschen und Reihen im Bereich 10 x 10 cm aus. Sind es weniger Maschen als in der Anleitung angegeben: Stricken Sie fester oder nehmen Sie dünnere Nadeln (½ bis ganze Nadelstärke). Haben Sie mehr Maschen gezählt: Versuchen Sie, lockerer zu stricken beziehungsweise nehmen Sie dickere Nadeln.

Bitte beachten Sie: Strickarbeiten fallen unterschiedlich aus. Daher sind die Maschenproben-Angaben auf den Bänderolen der Wolle nicht als verbindlich anzusehen. Außerdem werden diese immer auf der Basis glatt rechts erstellt. Für eine perfekte Arbeit ist daher die Maschenprobe im gewünschten Muster ein Muss. Damit Ihr Wunschmodell nicht nur schön aussieht, sondern auch passt!

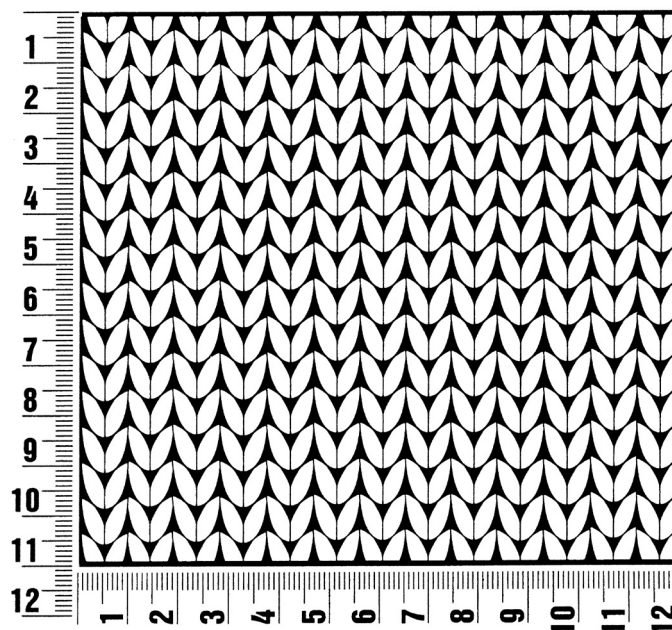

Abkürzungen

arb oder arb. = arbeiten
abh. = abheben
abk. = abketten
abn. = abnehmen
abw. = abwechselnd
beids. = beidseitig
Fb = Farbe

fM oder fe M = feste Masche
folg. = folgende(n)
insg. = insgesamt
Km oder Kettm = Kettmasche
li = links
Lm oder Luftm = Luftmasche
M = Masche(n)

mittl. = mittlere
R = Reihe(n)
Rd = Runde(n)
re = rechts
restl. = restliche(n)
Stb = Stäbchen
str. = stricken

U = Umschlag
wdh = wiederholen
zun. = zunehmen
zus oder zus. = zusammen
zusstr. = zusammenstricken

Impressum

Herausgeber:

Lana Grossa GmbH, Gaimersheim, www.lanagrossa.de

Fotograf:

Herbert Dehn

Model:

Maren Batschkus / Model Management, Kinder: Enno und Alma

Styling:

Annette Grewe, www.annette-grewe.de

Strick-Design:

Lana Grossa Studio

Redaktion:

Helgrid van Impelen

Anleitungen:

Helgrid van Impelen, Sabine Ruf

Grafik/Satz/Layout/Litho:

MXM Digital Service GmbH, München

Druck:

Druck Pruskil GmbH, Gaimersheim