



# AUFBEWAHRUNGSKÖRBCHEN · FELTRO

Modell 52 aus Strick + Filz 10

# AUFBEWAHRUNGSKÖRBCHEN · FELTRO



## Modell 52 aus Strick + Filz 10

www.lanagrossa.de

**Größe A:** Ø 8 cm, 10 cm hoch  
**Größe B:** Ø 14 cm, 16 cm hoch  
**Größe C:** Ø 20 cm, 22 cm hoch

**Material:** Lana Grossa **Feltro** (100% Schurwolle, Lauflänge 50 m/50 g), **Größe A:** 50 g Puderrosa (**Fb 70**) und 50 g Rohweiß (**Fb 1**), **Größe B:** 100 g Puderrosa (**Fb 70**) und 50 g Rohweiß (**Fb 1**), **Größe C:** 200 g Puderrosa (**Fb 70**) und 50 g Rohweiß (**Fb 1**); 1 Spiel Stricknadeln Nr. 8, Taschengurtband von UNION KNOPF, Art. 6011, Fb Erbsengrün, Breite 30 mm, **Größe A:** 21 cm, **Größe B:** 25 cm, **Größe C:** 29 cm lang, Schmutzfangtücher aus dem Einzelhandel.

**Glatt re in Runden:** Immer rechte M str.

**Kraus re in Runden:** 1 Rd li, 1 Rd re im Wechsel.

**Streifenfolge:** 4 Rd Puderrosa, 4 Rd Rohweiß im Wechsel.

**Punkte:** M – Zahl teilbar durch 12. Siehe Zählmuster. Es ist jede Rd gezeichnet. Die 1. – 10. R stets wdh.

**Maschenprobe vor dem Waschen:** Glatt re mit Stricknadeln Nr. 8: 11,5 M und 16,5 R = 10 x 10 cm.

**Größe A:** 8 M mit dem Spiel Stricknadeln Nr. 8 in Puderrosa anschlagen. M

gleichmäßig auf das Spiel Stricknadeln verteilen. Arbeit zur Rd schließen und Rundenanfang markieren. Glatt re in Runden str. und Zunahmen wie folgt arb.: **1. Rd:** Jede M verdoppeln = 16 M. **3. Rd:** Jede 2. M verdoppeln = 24 M. **5. Rd:** Jede 3. M verdoppeln = 32 M. **7. Rd:** Jede 4. M verdoppeln = 40 M. Ohne Zunahmen weiterstr. In der 21. Rd in Rohweiß weiterstr. Nach der 29. Rd noch 3 Rd kraus re, dann M abk.

**Größe B:** 8 M mit dem Spiel Stricknadeln Nr. 8 in Puderrosa anschlagen. M gleichmäßig auf das Spiel Stricknadeln verteilen. Arbeit zur Rd schließen und Rundenanfang markieren. Glatt re in Runden str. und Zunahmen wie folgt arb.: **1. Rd:** Jede M verdoppeln = 16 M. **3. Rd:** Jede 2. M verdoppeln = 24 M. **5. Rd:** Jede 3. M verdoppeln = 32 M. **7. Rd:** Jede 4. M verdoppeln = 40 M. **9. Rd:** Jede 5. M verdoppeln = 48 M. **11. Rd:** Jede 6. M verdoppeln = 56 M. **13. Rd:** Jede 7. M verdoppeln = 64 M. **15. Rd:** Jede 8. M verdoppeln = 72 M. Ohne Zunahmen nach Streifenfolge weiterstr. Nach 36 Rd Streifenfolge noch 5 Rd kraus re in Rohweiß, dann M abk.

**Größe C:** 8 M mit dem Spiel Stricknadeln Nr. 8 in Puderrosa anschlagen. M gleichmäßig auf das Spiel Stricknadeln verteilen. Arbeit zur Rd schließen und Rundenanfang markieren. Glatt re

in Runden str. und Zunahmen wie folgt arb.: **1. Rd:** Jede M verdoppeln = 16 M. **3. Rd:** Jede 2. M verdoppeln = 24 M. **5. Rd:** Jede 3. M verdoppeln = 32 M. **7. Rd:** Jede 4. M verdoppeln = 40 M. **9. Rd:** Jede 5. M verdoppeln = 48 M. **11. Rd:** Jede 6. M verdoppeln = 56 M. **13. Rd:** Jede 7. M verdoppeln = 64 M. **15. Rd:** Jede 8. M verdoppeln = 72 M. **17. Rd:** Jede 9. M verdoppeln = 80 M. **19. Rd:** Die 5. M verdoppeln, dann 7 x jede 10. M verdoppeln = 88 M. **21. Rd:** Jede 11. M verdoppeln = 96 M. Ohne Zunahmen in Puderrosa weiterstr. Nach insgesamt 72 Rd noch 3 Rd kraus re, dann M abk. Punkte lt. Zählmuster in Rohweiß im Maschenstich aufsticken, dabei am oberen Rand nach den 3 R kraus re beginnen = 8 Rapporte in der Breite und 5 Rapporte in der Höhe.

**Fertigstellen:** Aufbewahrung A, B und C wie beschrieben waschen und filzen, dabei die Schmutzfangtücher mit in die Trommel geben. Nach der Wäsche in Form ziehen und formen, mit zerknülltem Zeitungspapier ausstopfen und trocknen lassen. Für die Aufhängung Taschengurtband **Größe A:** 21 cm, **Größe B:** 25 cm, **Größe C:** 29 cm lang zuschneiden, zur Hälfte legen und am inneren Rand annähen.

Zählmuster

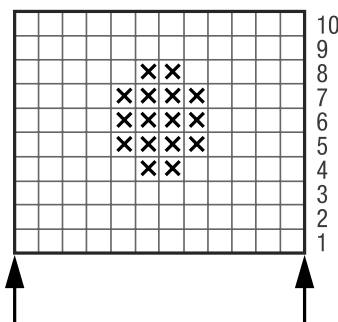

**Zeichenerklärung:**

- ☒ = 1 Maschenstich in Rohweiß
- ☐ = 1 M glatt re in Puderrosa

# AUFBEWAHRUNGSKÖRBCHEN • FELTRO



Modell 52 aus Strick + Filz 10

www.lanagrossa.de

## Zählmuster

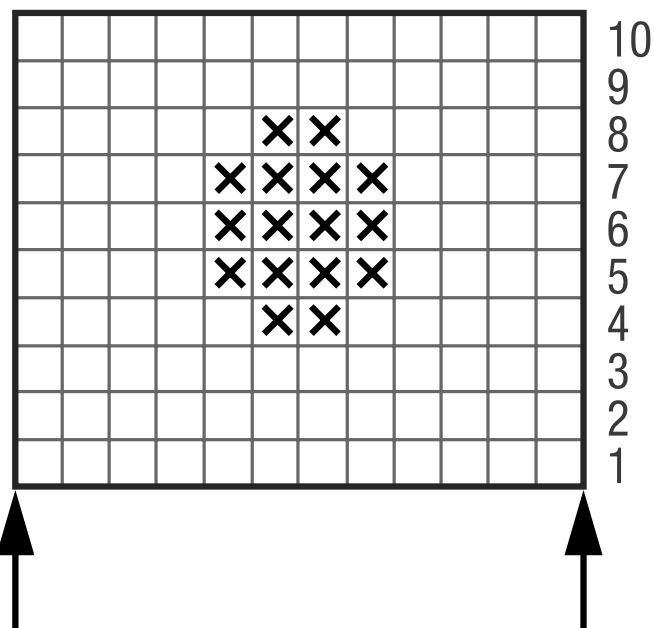

### Zeichenerklärung:

⊗ = 1 Maschenstich in Rohweiß

□ = 1 M glatt re in Puderrosa

## Maschenprobe

Machen Sie eine Maschenprobe! Stricken Sie dafür ein 12 x 12 cm großes Stück im Muster Ihres ausgesuchten Modells. Danach zählen Sie Maschen und Reihen im Bereich 10 x 10 cm aus. Sind es weniger Maschen als in der Anleitung angegeben: Stricken Sie fester oder nehmen Sie dünnere Nadeln (½ bis ganze Nadelstärke). Haben Sie mehr Maschen gezählt: Versuchen Sie, lockerer zu stricken beziehungsweise nehmen Sie dickere Nadeln.

**Bitte beachten Sie:** Strickarbeiten fallen unterschiedlich aus. Daher sind die Maschenproben-Angaben auf den Bänderolen der Wolle nicht als verbindlich anzusehen. Außerdem werden diese immer auf der Basis glatt rechts erstellt. Für eine perfekte Arbeit ist daher die Maschenprobe im gewünschten Muster ein Muss. Damit Ihr Wunschmodell nicht nur schön aussieht, sondern auch passt!

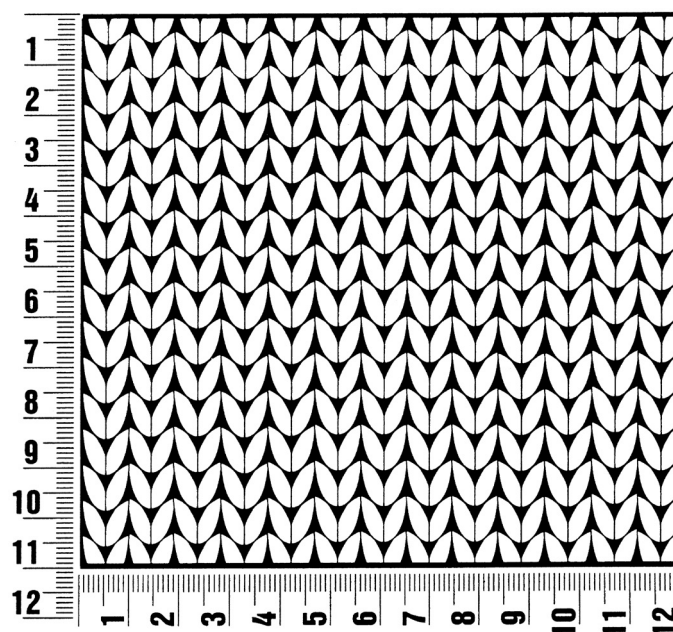

## Abkürzungen

**arb oder arb.** = arbeiten  
**abh.** = abheben  
**abk.** = abketten  
**abn.** = abnehmen  
**abw.** = abwechselnd  
**beids.** = beidseitig  
**Fb** = Farbe

**fM oder fe M** = feste Masche  
**folg.** = folgende(n)  
**insg.** = insgesamt  
**Km oder Kettm** = Kettmasche  
**li** = links  
**Lm oder Luftm** = Luftmasche  
**M** = Masche(n)

**mittl.** = mittlere  
**R** = Reihe(n)  
**Rd** = Runde(n)  
**re** = rechts  
**restl.** = restliche(n)  
**Stb** = Stäbchen  
**str.** = stricken

**U** = Umschlag  
**wdh** = wiederholen  
**zun.** = zunehmen  
**zus oder zus.** = zusammen  
**zusstr.** = zusammenstricken

### Impressum

**Herausgeber:**

Lana Grossa GmbH, Gaimersheim, [www.lanagrossa.de](http://www.lanagrossa.de)

**Fotograf:**

Herbert Dehn

**Model:**

Maren Batschkus / Model Management, Kinder: Enno und Alma

**Styling:**

Annette Grewe, [www.annette-grewe.de](http://www.annette-grewe.de)

**Strick-Design:**

Lana Grossa Studio

**Redaktion:**

Helgrid van Impelen

**Anleitungen:**

Helgrid van Impelen, Sabine Ruf

**Grafik/Satz/Layout/Litho:**

MXM Digital Service GmbH, München

**Druck:**

Druck Pruskil GmbH, Gaimersheim