



HAUSSCHUH MIT STERN · FELTRO

Modell 23 aus Strick + Filz 10

HAUSSCHUH MIT STERN · FELTRO

Modell 23 aus Strick + Filz 10



www.lanagrossa.de

Größe: Siehe Tabelle

Material: Lana Grossa **Feltro**, (100% Wolle, 50 m / 50 g), Verbrauch Haupt- und Kontrastfarbe siehe Tabelle Stricknadel Nr. 7,0 mm, Nadelspiel Nr. 7,0 mm.

Maschenprobe: Glatt rechts mit Nadel Nr. 7,0 ergeben vor dem Filzen 11 M und 15 R 10 x 10 cm

Grundmuster: Glatt rechts in Runden: alle M rechts str Glatt rechts in Reihen: in Hin-R alle M rechts str, in Rück-R alle M links str

Siehe Strickschrift, Für Größe 30 – 39 den Kleinen Stern verwenden, für Größe 40 – 45 den Großen Stern str. Motiv über 11 (13) M und 16 (20) R in Intarsientechnik in Kontrastfarbe einstr. Für jede Farbfläche ein Knäuel verwenden. Fäden an allen Farbübergängen verkreuzen.

Schuhe: Die Angaben in dieser Beschreibung stehen in der Spalte für Größe 38, die Angaben für alle anderen Größen in den entsprechenden Spalten der Schuhgröße. Alle weiteren Angaben finden Sie in der entsprechenden Zeile der Tabelle, die jeweils in Klammern hinter der Reihen- oder Maschenangabe gemacht ist.

Maschenanschlag: In Kontrastfarbe 30 M (Spalte A) anschlagen und eine Rück-R linke M str. Anschlagsfaden lang hängen lassen und später zum zus

nähen verwenden. Weiter in Hauptfarbe str und insgesamt 30 R (Spalte B) ab Maschenanschlag str. Die erste und letzte M jeder R wird als Randmasche im Knötchenrand immer recht gestr. In der letzten R aus dem Querfaden nach der 1. und vor der letzten M eine M heraus str = 32 M (Spalte C).

Rundenschluss: M zur Rd schließen und auf 3 Nd eines Nd-Spiel verteilen. Die Hälfte der Maschenzahl (Spalte D) liegt auf der 1. Nadel, je $\frac{1}{4}$ der M auf Nd 2 und 3. Der Rd-Übergang ist für den rechten Schuh NACH der 1. Nadel, also zwischen Nd 1 und 2 und für den linken Schuh VOR Nd 1, also zwischen 3. und 1. Nd, also jeweils an der Innenseite des Fußes. Rd-Übergang markieren. 6 Rd (Spalte E) str, dann den Stern nach Zählmuster einstr. Ist die M-Anzahl auf Nd 1 eine gerade Anzahl, liegt beim rechten Schuh eine M mehr NACH dem Stern, beim linken Schuh eine M mehr VOR dem Stern. Beim Kleinen Stern in Rd die 1.-3. R str, beim Großen Stern in Rd die 1.-4. Rd str.

Motiv in R str: Nun das Motiv weiter in R, also Hin- und Rück-R str. Das ist erforderlich, da das Motiv nicht in Rd eingestrickt werden kann oder sonst in jeder Rd der Faden abgeschnitten werden muss. Die 1. R beginnt jeweils am Rd-Übergang, also beim rechten Schuh nach Nd 1, beim linken Schuh vor Nadel 1. Für die spätere Naht beim linken Schuh die letzte M der 3. Nd verdoppeln und so eine M zun. Beim rechten Schuh die 1. M der 2. Nd verdoppeln. Nach der letzten R der Strickschrift M wieder zur Rd schließen, die zu

vor zugen M rechts zus str und noch 5 Rd (Spalte F) in Grundfarbe glatt rechts str. bis insgesamt 27 Rd (Spalte G) gestr sind.

Spitze: Nun die Spitze mit insgesamt 6 Rd (Spalte H) str. Für die Rundung auf Nd Nr 1 die 2. und 3. sowie die vorletzte und drittletzte M rechts zus str, auf Nd 2 die 2. und 3. M und auf Nd 3 die vorletzte und drittletzte M ebenfalls rechts zus str. So insgesamt 6 (Spalte I) x 4 M also insgesamt 24 M (Spalte K) abn. Bei einigen Größen wird nach der 1. Abnahme-Rd eine Rd ohne Abnahme gestr. Das sind die Größen, bei denen sich in Spalte J ein x befindet. Die verbleibenden 8 M (Spalte L) mit einem Faden zus ziehen. Faden nach innen ziehen und dort vernähen.

Konfektionieren: Hintere Naht im Maschenstich schließen. Innere Fuß-Naht im Matratzenstich schließen.

Fertigstellen: Alle Fäden vernähen.

Verfilzen: Nach Grundanleitung 1x bei 40 Grad waschen. Schuhe in Form ziehen und zum Trocknen mit Zeitungspapier ausstopfen. Noch besser ist es, den Schuh am Fuß des Trägers trocknen zu lassen.

Sicherheit: Zur Sicherheit die Sohle mit flüssigem Silikon „Stop & Go“ von Lana Grossa (im Woll-Fachhandel) beträufeln und so einen „Stopper-Socken-Anti-Rutsch-Effekt“ erzielen.

HAUSSCHUH MIT STERN · FELTRO

Modell 23 aus Strick + Filz 10



www.lanagrossa.de

Kleiner Stern Grösse 30-39

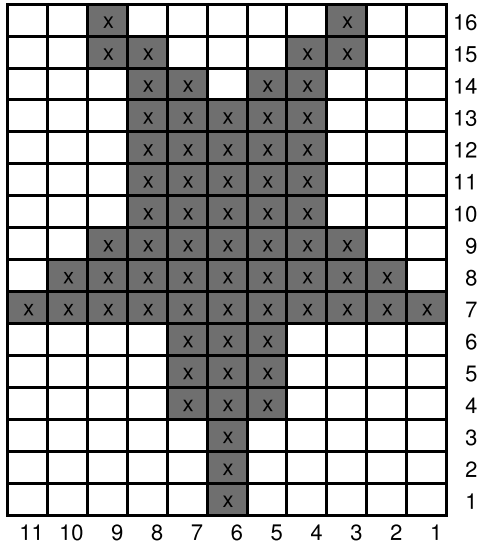

Großer Stern Grösse 40-45

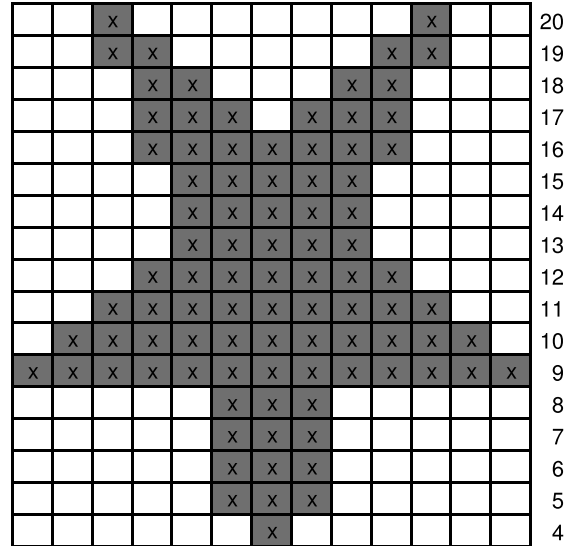

| Grösse | Maß | 30 | 31 | 32 | 33 | 34 | 35 | 36 | 37 | 38 | 39 | 40 | 41 | 42 | 43 | 44 | 45 |
|--------------------------------------|----------|----|----|----|----|----|----|----|----|----|----|----|----|----|----|----|----|
| Maschenanschlag | A | 26 | 26 | 26 | 28 | 28 | 28 | 30 | 30 | 30 | 32 | 32 | 32 | 34 | 34 | 36 | 36 |
| Reihen offen gestrickt | B | 23 | 24 | 25 | 26 | 27 | 28 | 28 | 29 | 30 | 31 | 32 | 33 | 34 | 35 | 35 | 36 |
| plus 2 Maschen | | 2 | 2 | 2 | 2 | 2 | 2 | 2 | 2 | 2 | 2 | 2 | 2 | 2 | 2 | 2 | 2 |
| Maschen zur Runde geschlossen | C | 28 | 28 | 28 | 30 | 30 | 30 | 32 | 32 | 32 | 34 | 34 | 34 | 36 | 36 | 38 | 38 |
| Maschen auf Nadel 1 | D | 14 | 14 | 14 | 15 | 15 | 15 | 16 | 16 | 16 | 17 | 17 | 17 | 18 | 18 | 19 | 19 |
| Sternmotiv Klein | | x | x | x | x | x | x | x | x | x | x | | | | | | |
| Sternmotiv Gross | | | | | | | | | | | | x | x | x | x | x | x |
| Runden Sternmotiv | | 16 | 16 | 16 | 16 | 16 | 16 | 16 | 16 | 16 | 16 | 20 | 20 | 20 | 20 | 20 | 20 |
| Runden bis Stern | E | 2 | 2 | 3 | 3 | 4 | 4 | 5 | 5 | 6 | 6 | 5 | 5 | 5 | 5 | 5 | 5 |
| Runden nach Zählmuster Stern | F | 2 | 2 | 2 | 3 | 3 | 4 | 4 | 5 | 5 | 5 | 3 | 3 | 4 | 4 | 5 | 5 |
| Runden bis Spitze gesamt | G | 20 | 20 | 21 | 22 | 23 | 24 | 25 | 26 | 27 | 27 | 28 | 28 | 29 | 29 | 30 | 30 |
| Runden Spitze | H | 5 | 5 | 5 | 6 | 6 | 6 | 6 | 6 | 6 | 6 | 7 | 7 | 7 | 7 | 8 | 8 |
| Abnahme-Runden | I | 5 | 5 | 5 | 5 | 5 | 5 | 6 | 6 | 6 | 6 | 6 | 6 | 6 | 6 | 7 | 7 |
| 1 Rd ohne Abnahme (2. Rd der Spitze) | J | | | | x | x | x | | | | | x | x | x | x | x | x |
| Abnahme Maschen gesamt | K | 20 | 20 | 20 | 20 | 20 | 20 | 24 | 24 | 24 | 24 | 24 | 24 | 24 | 24 | 28 | 28 |
| Restmaschen zusammen ziehen | L | 8 | 8 | 8 | 10 | 10 | 10 | 8 | 8 | 8 | 10 | 10 | 10 | 12 | 12 | 10 | 10 |
| Verbrauch Hauptfarbe | | 2 | 2 | 2 | 2 | 2 | 3 | 3 | 3 | 3 | 3 | 3 | 3 | 3 | 4 | 4 | 4 |
| Verbrauch Kontrastfarbe | | 1 | 1 | 1 | 1 | 1 | 1 | 1 | 1 | 1 | 1 | 1 | 1 | 1 | 1 | 1 | 1 |

Maschenprobe

Machen Sie eine Maschenprobe! Stricken Sie dafür ein 12 x 12 cm großes Stück im Muster Ihres ausgesuchten Modells. Danach zählen Sie Maschen und Reihen im Bereich 10 x 10 cm aus. Sind es weniger Maschen als in der Anleitung angegeben: Stricken Sie fester oder nehmen Sie dünnere Nadeln (½ bis ganze Nadelstärke). Haben Sie mehr Maschen gezählt: Versuchen Sie, lockerer zu stricken beziehungsweise nehmen Sie dickere Nadeln.

Bitte beachten Sie: Strickarbeiten fallen unterschiedlich aus. Daher sind die Maschenproben-Angaben auf den Bänderolen der Wolle nicht als verbindlich anzusehen. Außerdem werden diese immer auf der Basis glatt rechts erstellt. Für eine perfekte Arbeit ist daher die Maschenprobe im gewünschten Muster ein Muss. Damit Ihr Wunschmodell nicht nur schön aussieht, sondern auch passt!

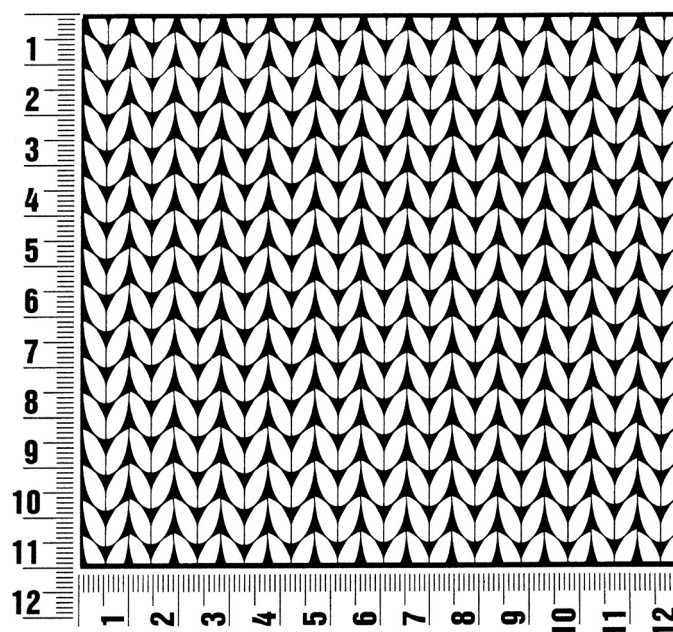

Abkürzungen

arb oder arb. = arbeiten
abh. = abheben
abk. = abketten
abn. = abnehmen
abw. = abwechselnd
beids. = beidseitig
Fb = Farbe

fM oder fe M = feste Masche
folg. = folgende(n)
insg. = insgesamt
Km oder Kettm = Kettmasche
li = links
Lm oder Luftm = Luftmasche
M = Masche(n)

mittl. = mittlere
R = Reihe(n)
Rd = Runde(n)
re = rechts
restl. = restliche(n)
Stb = Stäbchen
str. = stricken

U = Umschlag
wdh = wiederholen
zun. = zunehmen
zus oder zus. = zusammen
zusstr. = zusammenstricken

Impressum

Herausgeber:

Lana Grossa GmbH, Gaimersheim, www.lanagrossa.de

Fotograf:

Herbert Dehn

Model:

Maren Batschkus / Model Management, Kinder: Enno und Alma

Styling:

Annette Grewe, www.annette-grewe.de

Strick-Design:

Lana Grossa Studio

Redaktion:

Helgrid van Impelen

Anleitungen:

Helgrid van Impelen, Sabine Ruf

Grafik/Satz/Layout/Litho:

MXM Digital Service GmbH, München

Druck:

Druck Pruskil GmbH, Gaimersheim